



Jomala kommun
www.jomala.ax

Färdtjänst socialvård

Uppdaterat av kommunfullmäktige 12.11.2013/§89

Indexjusterad senast den 25.1.2019/§10 av socialchefen



Innehållsförteckning

Allmänt	3
Riktlinjer för färdtjänst.....	3
Ansökan	4
Färdtjänstkortets betydelse och användning	5
Att beställa och använda färdtjänst	6
Övriga tillägg till färdtjänsten	7
Enkelresa	7
Vid ersättning genom sjukförsäkring/annan försäkring.....	8
Kontaktuppgifter	10
Taxiföretag som tar emot Taxikortet PLUS.....	12

Allmänt

Färdtjänstresor är en stödform inom hemtjänsten.

Beviljande av färdtjänst grundar sig på socialvårdsförordningen.

Färdtjänstresor är avsedda att användas för nödvändiga resor och fritidsresor i det dagliga livet. Exempelvis som besök till:

-
- Butik
- Apotek
- Frisör
- Teater
- Bibliotek
- m.m

Riktlinjer för färdtjänst

Då du ansöker om färdtjänst tas följande aspekter i beaktan:

- Sökandes sociala situation.
- Behöver hålla kontakt med andra.
- Hushållet har ej tillgång till bil.
- Färdtjänsten kan beviljas varaktigt eller för viss tid.
- Vid beviljande av färdtjänst erlägger resenären 20 % av resekostnaden enl följande:

* Då ensamstående har nettoinkomster som är lägre än 519,94 €/månad exklusive boendekostnader.

* Då par har nettoinkomster som är lägre än 883,90€/månad exklusive bostadskostnader.

- Vid beviljande av färdtjänst erlägger resenären 50 % av resekostnaderna när inkomsterna är högre än ovanstående inkomstgränser.
- Om det ingår barn i hushållet höjs inkomstgränsen med 343,16 € för barn under 10 år, 363,96 € för 10-16 årigt barn och 379,55 € för 17-årigt och äldre barn. □ Vid fastställande av avgift beaktas inkomster enligt avgiftsförordningen (FFS 912/92) samt barnbidrag och räntor.
- Om inget annat anges godkänns 174,20 €/månad i boendekostnader för dem som bor i egnahemshus.
- Inkomstgränserna justeras årligen enligt normberäkning för utkomststöd.
- Resenären beviljas högst 8 resor/månad.
- Vid bedömning om färdtjänst skall beviljas eller inte, beaktas individens helhetssituation.

Ansökan

Ansökningsblankett fås från socialförvaltningen i Jomala eller från Jomalas hemsida www.jomala.ax

Socialförvaltningen kontakter dig när ansökan inkommit. Vid behov görs ett hembesök och sedan fattas beslut enligt fastställda kriterier.

Färdtjänstkortets betydelse och användning

- Om du beviljats färdtjänst får du ett färdtjänstkort.
- Kortet är personligt. Ta alltid kortet och legitimation med dig på resorna.
- Kortet innehåller uppgifter om de resor du har rätt till och om eventuella tillägg.
- Färdtjänstkortets information får ändras enbart av socialförvaltningens personal.
- Meddela omedelbart till socialförvaltningens reception om färdtjänstkortet försvinner.
- Kostnader för spärr av kort som missbrukats är 50 €. För nytt kort debiteras 12 €.
- Dessa avgifter faktureras färdtjänsttagaren.



Att beställa och använda färdtjänst

Du kan beställa resan genom att ringa något av de taxibolag som samarbetar med Jomala kommun om färdtjänsten.

1. På baksidan av broschyren hittar du kontaktuppgifter till de taxiföretag som kör färdtjänst med **Taxikortet PLUS**.

Vid beställning ska Du ange:

- Ditt namn och att det rör sig om en färdtjänstresa enligt socialvårdsförordningen med **Taxikortet PLUS**.
- Adressen från vilken du åker och dit du ska.
- Om det behövs ledsagning av chauffören.
- Om du reser med sällskap.

- Om det kommer att göras uppehåll under resan.
 - Om eventuella hjälpmedel eller ledsagare ska med på resan.
 - Om det behövs rullstolslift.
2. OBS! Färdtjänstkortet ges till chauffören **innan** färdtjänstresan börjar.
 3. Taxichauffören drar kortet i läsaren och kontrollerar att det finns reserätt. Efter resan drar chauffören kortet igen och du skriver under chaufförens kvitto. Du får ett eget kvitto.
Du får också veta hur många resor du har kvar.

OBS! Med det nya kortet kan Du inte längre spara resor från månad till månad.

Övriga tillägg till färdtjänsten

Av ditt kort och beslut framgår vilka tillägg du är beviljad.

Ledsagare

Beslut om ledsagarservice betyder att du får ha någon med dig på taxiresan.

Om du har ledsagare med är det den personens uppgift att ledsaga dig.

Enkelresa

En färdtjänstresa som ersätts är alltid en enkelresa, från avgångsadressen till destinationen.

- Enkelresan ska alltid köras den kortaste vägen.
- Under resan är det tillåtet med ett nödvändigt, mycket kort uppehåll (högst 5 min) till exempel för att posta ett brev. Längre avbrott avbryter enkelresan, och den fortsatta färden räknas som en ny resa.

- Du ska meddela om uppehållet då du beställer resan.
- Återresan hem eller till ett annat mål för ärenden är en ny färdtjänstresa.

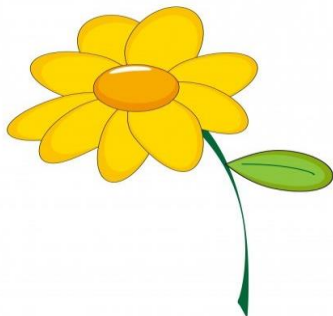

Vid ersättning genom sjukförsäkring/ annan försäkring

Färdtjänst ordnas inte för en person som får denna tjänst med stöd av någon annan lag, t.ex. sjukvårdsresor vilka ersätts av sjukförsäkringslagen.

Det handlar ofta om taxiresor till hälsocentral, privatläkare, Geriatriska kliniken (Gullåsen), sjukhus, tandläkare, terapier.

Rätten att använda kortet upphör om:

- Du flyttar från Jomala.
- Beslutets giltighetstid upphört.
- Resorna är förbrukade.
- Om resorna missbrukas.

Vid användning av färdtjänst bör givna instruktioner i denna informationsbroschyr efterföljas. Resor som har gjorts mot

Instruktionerna debiteras kortets innehavare

Kontaktuppgifter

Handläggare av färdtjänstären

Äldreomsorgsledaren, Tel: 329141

Distribution av färdtjänstkort

Socialförvaltningens byråsekreterare, tel. 329138

Postadress: Pb 5, 22151 Jomala

Besöksadress: Kommunkansliet i Jomala
Godbyvägen 448

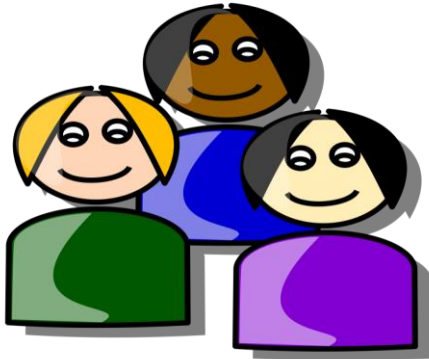

Taxiföretag som tar emot Taxikortet PLUS:

Barbros Taxi	Tel. 13000 0407295101	Taxi
City Taxi	Tel. 22880	Taxi
Din Taxi	Tel. 32720/22000	Taxi/för rullstol
HammarlandsTaxi	Tel. 36180 0400539792	Taxi/för 8 pers
Jomala Taxi	Tel. 16000	Taxi/för rullstol
Lottas Taxi/Saltvik	Tel.43671/ 04573613671	Taxi/för rullstol
Mariehamns Taxi	Tel.12414	Taxi/för rullstol
Peges Taxi	Tel. 19500	Taxi/för rullstol
Söderby Taxi	Tel.34362/04575267362	
Taxi 19500	Tel. 19500	Taxi/för rullstol
Ålands färdtjänst	Tel. 19500	Taxi/för rullstol
Ålands Taxi	Tel. 32000	Taxi/för rullstol
Åsas Taxi	Tel. 32000	Taxi/för rullstol
Öströms Taxi	Tel. 37649	Taxi/för rullstol

