



Kommunkansliet informerar:

FÖRÄNDRADE ÖPPETTIDER PÅ KOMMUNKANSLIET

Kommunkansliets reception på Godbyvägen 448 och telefonväxeln kommer på prov att hålla öppet en timme längre under perioden 1 februari till 31 maj 2021.

De nya öppettiderna blir kl. 09.00–16.00. Efter provperioden görs en utvärdering av de ändrade öppettiderna.

Barnomsorg till hösten 2021

Ansökan om barnomsorg kan lämnas in när som helst under året, men för att underlätta fördelningen av platserna från hösten 2021 ser vi gärna att Ni lämnar in Er ansökan **senast den 19 februari 2021**.

Ansökan görs för barn som inte har barnomsorg och för barn som vill byta daghem.

Ansökningsblanketter fås från kommunkansliet, daghemmen och från kommunens hemsida www.jomala.ax.

Närmare upplysningar:

Trollsländan	tel. 329 151
Österkulla daghem	tel. 50460
Sviby daghem	tel. 50474
Överby daghem	tel. 31240
Gottby daghem	tel. 32427
Vikingen	tel. 31579
Barnomsorgsledaren	tel. 329 137

Ansökan sänds till:
Barnomsorgen i Jomala
PB 2
22151 JOMALA

ANSVARIG REDAKTÖR:
biblioteks- och kulturchef
Mervi Appel,
Jomala bibliotek,
jomalabibliotek@jomala.ax

OBS! Nästa Infoblad kommer i slutet av februari 2021. Materialinlämning senast 15.2.2021.

Sänd ditt material med e-post till: jomalabibliotek@jomala.ax

OBS! Var vänlig använd Word-program för texten och skicka eventuella bilder separat eftersom materialet måste kunna redigeras!

I mån av plats publiceras företagsannonser. Priser för kommersiella (företags) annonser inkl. moms 24 %:

Helsida (A4)	600 euro
Halvsida	300 euro
Fjärdedelssida	150 euro
Åttondelssida	75 euro
Sextondelssida	37,50 euro

Jomalaföreningars annonser och samhällsinformation sätts in kostnadsfritt och redigeras.

Tekniska förvaltningen informerar:

PLOGNING

Då plogningen har kommit igång i kommunen, vill vi uppmärksamma er på följande:

Det är viktigt att infarter och vändplaner är utmärkta med plogpinnar, samt att de bör vara fria från fasta hinder och grenar upp till en höjd av 4 m (se Taxa för plogning av privata vägar 3§ punkt c). Även på bredden behöver kvistar och sly avlägsnas, för att underlätta plogningen samt undvika fordonsskador.

NYA AVGIFTER FÖR VATTEN OCH AVLOPP FR O M 1 JANUARI 2021

Vatten: 1,57 euro/m³

Avloppsvatten: 2,75 euro/m³

Grundavgift: 57,16 euro/år (oförändrat)

Mätarhyra för 5 m³ mätare: 10,98 euro/år (oförändrat)

Slamtömning från slutna tank: 6,50 euro/m³

Samtliga priser exkl. moms.

Taxorna över avgifter finns i sin helhet på kommunens hemsida www.jomala.ax

KOM IHÅG!

Håll avstånd, tvätta händerna, stanna hemma om du känner dig sjuk.

Prenumeration

Om du vill prenumerera per e-post på Infobladet eller kommunstyrelsens, fullmäktiges eller nämndernas protokoll, gå då in på <http://www.jomala.ax/prenumerationer> och registrera din e-postadress.

Äldreråd

Vill du vara med och påverka kommunens äldreomsorg, **Jomala kommun söker fortsatt medlemmar till kommunens äldreråd.**

Äldrerådets uppgifter omfattar alla funktioner som kan ha betydelse för den äldre befolkningens levnadsförhållanden och för de tjänster som de äldre behöver. I uppgifterna ingår bland annat ställningstagande, att ta initiativ, ge rekommendationer och avge utlåtanden i frågor som berör den äldre befolkningen.

Har du frågor gällande uppdraget eller vill anmäla ditt intresse att sitta med i rådet, skicka e-post till: sanna.lindroos@jomala.ax eller ring på telefon 329 141.

FRITIDSFÖRVALTNINGEN

Fritidsgården informerar:

Fritidsgården kommer köra med samma aktiviteter som vi har gjort förut då vi har märkt att de lockar mycket barn och ungdomar, vilket är skoj.

Det man måste tänka på är att anmäla sig till klättringen minst en månad i förväg då det är väldigt populärt! Är det så att ni har några frågor, kontakta oss på Fritidsgården!

Med vänliga hälsningar Gustav fritidsledare, Jomala kommun.

Veckoaktiviteter, Våren 2021

Måndag

14.00 - 16.30 Måndagsklubben, årskurs. 3-4

Tisdag

13.15 - 14.00 Starka Barn (med eftis), Södersunda skola

15.30 - 16.30 Klättring* (se info nedan), årskurs. 5-6

18.00 - 21.30 Fritidsgården öppen, årskurs. 7 - upp till 18 år

Onsdag

14.30 - 15.30 Innebandy i Sporthallen, Vikingagården,

årskurs. 3-4

16.00 - 17.00 Klättring* (se info nedan), årskurs. 3-4

Torsdag

14.00 - 16.30 Torsdagsklubben, årskurs. 5-6

18.00 - 21.30 Fritidsgården öppen, årskurs. 7 - upp till 18 år

Fredag

18.00 - 23.00 Fritidsgården öppen, årskurs. 7 - upp till 18 år

*Klättring:

Årskurs 3-4	Årskurs 5-6
3.2 - 17.2	2.2 - 16.2
3.3 - 24.3	2.3 - 23.3
7.4 - 28.4	6.4 - 27.4
5.5 - 26.5	4.5 - 25.5

KONTAKT

Har ni frågor eller funderingar är det bara att kontakta fritidsledaren Gustav på 0457-569 22 59 eller gustav.mattsson@jomala.ax. Finns även på Facebook och Instagram, sök på Fritidsledare Jomala. Där delar vi med oss av vad som är aktuellt just nu. www.facebook.com/fritidsledarejomala. Mer information om alla aktiviteter finns också under Fritid och idrott på www.jomala.ax

JOMALA IK

FOTBOLLSEKTIONEN

Fotbollssäsongen är igång för fullt och nedan hittar ni alla träningstider för våra lag.

Våra grupper

Flickor

F 2015	Mån 18.00-19.00	Vikingahallen
F 2014	Ons 18.00-19.00	Samlingshuset
F 2012/2013	Tors 18.00-19.00	Vikingahallen
	Sön 11.00-12.00	Vikingahallen
F 2010/2011	Tors 18.00-19.00	Vikingahallen
	Sön 11.00-12.00	Vikingahallen
F 2008/2009	Tors 19.00-20.00	Vikingahallen
	Sön 12.00-13.00	Konstgräs

Damer

Tis 19.30-21.00	Konstgräs
Tors 20.00-21.00	Vikingahallen

Pojkar

P 2015	Mån 18.00-19.00	Vikingahallen
P 2014	Ons 18.00-19.00	Samlingshuset
P 2013	Tis 18.00-19.00	Vikingahallen
P 2012	Mån 18.00-19.00	Vikingahallen
	Tors 18.00-19.00	Konstgräset
P 2011	Mån 18.00-19.00	Konstgräset
	Ons 18.00-19.00	Konstgräset
P 2009/2010	Mån 18.00-19.30	Konstgräset
	Tors 18.00-19.30	Konstgräset
P 2007/2008	Mån 15.30-17.00	Vikingahallen
	Tis 18.00-19.30	Konstgräset
	Tors 18.00-19.00	Konstgräset
P 2005/2006	Tis 18.00-19.30	Konstgräset
	Fre 16.00-17.30	Konstgräset
P 2004	Mån 19.00-20.00	Konstgräset
	Tis 19.30-21.00	Konstgräset
	Tors 19.30-21.00	Konstgräset
P 2002-2003	Mån 19.30-21.00	Konstgräset
	Ons 19.00-20.30	Vikingahallen
	Tors 19.30-21.00	Konstgräset

Herrar

Mån 19.30-21.00	Vikingahallen
Tors 19.30-21.00	Konstgräset

IDROTTSKUL/IDROTTSRÖRIS

Idrottskul träffas varje onsdag mellan 17.00-18.00 i Vikingahallen.

Idrottsröris är för alla barn mellan 3-6 år. Vi vill ge barn möjligheten till att röra på sig och har roligt tillsammans med andra barn, med vuxna och/eller med sina föräldrar genom fri lek och aktivitet. Kostnaden är 40 euro/termin. Kontakta Pernilla Hjärne pernilla.hjarne@sahd.ax eller 0457-331 3018 om ni har några frågor.

INNEBANDYSEKTIONEN

Träningstider

P 10/11	Ons 15.00-16.00	Samlingshuset
	Kontaktuppgifter: Gustav Mattsson 0457-5692259 / gustav.mattsson@jomala.ax	
P 08/09	Tis 18.30-20.00	Vikingahallen
	Kontaktuppgifter: Magnus Ljungars 040-0729793 / magnus.ljungars@gmail.com	
Damlaget	Mån 18.00-19.30	Samlingshuset
	Kontaktuppgifter: Fanny Eriksson 0457-3420521 / fannye2111@hotmail.com	

VOLLEYBOLLSEKTIONEN

Ungdomar/Nybörjare

Måndagar	16.00-18.00
Onsdagar	16.30-18.00
Torsdagar	16.00-17.30

Damer

Tisdagar	17.30-19.30
Torsdagar	17.30-19.30

Herrar

Tisdagar	19.30-21.30
Torsdagar	19.30-21.30



BIBLIOTEKS- OCH KULTURFÖRVALTNINGEN INFORMERAR

Jomala bibliotek finns i nya lokaler i Vikingagården mitt emot kommunkansliet.
Besöksadressen är Godbyvägen 439.

Bibliotekets öppettider 2.1–31.5

Måndag, tisdag, torsdag kl. 14–20, onsdag kl. 14–15

Försäljning av gallrade tidningar

(2017) med start tisdag 22.2 kl. 14.

1 € / tidningsbunt (vuxen)

50 cent / tidningsbunt (barn)

Kontant betalning.

Biblioteket är öppet för skola och barnomsorg

alla skoldagar kl. 9–14.

Skolan har sportlov 22–28.2. (vecka 8)

Besök enligt uppgjort schema eller
överenskommelse. Kontakt:

Tel. 31 725 och jomalabibliotek@jomala.ax

OBS!

Biblioteket har en återlämningsvagn i foajén:
öppet mån–tor kl. 8–20 och fredagar kl. 8–15.

Utställning i bibliotekets foajé

Akvareller och bildväv/mattor
av Iris Hellén t.o.m. 25.2.

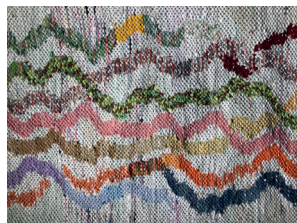

Öppettider:

mån–tor kl. 8–20, fredagar 8–15.

Varmt välkomna!

Biblioteket finns i Vikingagården Godbyvägen 439. Välförsett – med god service!
Tel. 31725, e-post: jomalabibliotek@jomala.ax, www.jomala.ax

ÅHS samlade information om coronapandemin

Har du förkylningssymptom?

Om du har förkylningssymptom, ring:

coronatelefonen på nummer 018-535 313 eller

ÅHS sjukvårdsupplysning på nummer 018-538 500.

Telefonerna är öppna måndag till fredag klockan 8.00–16.00 och
lördagar, söndagar och övriga helgdagar klockan 9.00–16.00.

Övriga tider kan du ringa akuten 018-535 001 om du har allvarliga
symtom.

Har du icke-vårdrelaterade frågor kan du ringa 018-25 572 eller
018-25 573. Numret går till landskapsregeringen.

Känner du oro över situationen kan du ringa kristelefonen

09-2525 0112. Numret går till Mieli, Psykisk Hälsa i Finland r.f.

Boka dina besök till sjukhuset

Hälsocentralen i Mariehamn har infört tidbokning för alla
jourbesök på grund av coronaviruset.

Även laboratoriet i Mariehamn tar endast emot bokade patienter.

Boka via webbtidbokningen eller telefon 018-535 282.

Misebilen 2021



	Måndag	Tisdag
16:00-16:30	Vikingsterminalen	Österledens P
16:45-17:15	Lervik	Strandnäs skola
17:30-18:00	Baltichallen P	Österkulla daghem
18:15-18:45	Stadshuset	Hantverkargränd
19:00-19:30	S-Market, norra P	Maxinge, södra P

Misebilen kör inte röda dagar, 9 juni, midsommarafton, julafton och nyårsafton.

Mises nya sorteringsystem

Mise kommer att införa det nya sorteringsystemet
i Jomala 1 mars 2021. Information angående detta
kommer skickas till hushåll under vecka 3.

Har du inte fått information kan du läsa mer på
www.mise.ax eller kontakta Mises kundtjänst på
tel 23 844.



JOMALA FÖRSAMLING – mitt i allt

PASTORSKANSLIET ÖPPET måndag och tisdag kl. 9-12, torsdag kl. 9-14.30.

DIAKONIMOTTAGNING tisdagar kl. 9-11

Tel. 32830 - fax 328330 - e-post: jomala@evl.fi - Hemsida: www.jomala.evl.ax

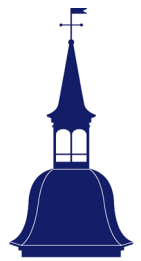

Församlingen och Covid-19

På grund av smittläget kan ändringar förekomma. Följ med församlingen information på jomala.evl.ax och facebook.com/jomalaforsamling.

Mässor och andakter

Alla gudstjänster och andakter äger rum i S:t Olofs kyrka om inget annat anges. Gudstjänsterna direktsänds även på facebook. Om restriktionerna fortsätter är deltagarantalet i kyrkan begränsat till 20. Den som vill vara med och fira mässa i kyrkan är varmt välkommen med. Tillsammans bär vi gudstjänsten och bönen i församlingen. Man är inte till besvär om man deltar utan till glädje. Anmäl intresse till ansvarig präst (Stefan: 328 311, Laura: 328 312). Vid behov firar vi mässa både kl. 11 och 12.30.

- Sön 7.2 kl. 11 Högmässa *Kyndelmässodagen – Kristus, utstrålningen av Guds härlighet*
Ansvarig präst: Stefan Äng.
- Sön 14.2 kl. 11 Högmässa *Fastlagsöndagen – Guds kärleks offerväg*
Ansvarig präst: Laura Serell.
- Ons 17.2 kl. 19 Askonsdagens kvällsmässa – *Bot och fasta*
Ansvarig präst: Stefan Äng. Stig Petrone medverkar.
- Sön 21.2 kl. 11 Högmässa *1 s i fastan – Jesus segrar över frestelserna (Invocavit)*
Ansvarig präst: Stefan Äng. Jochum Juslin (elgitarr) medverkar.
- Sön 28.2 kl. 11 Högmässa *2 s i fastan – Bön och tro (Reminiscere)*
Ansvarig präst: Laura Serell.

SPORTLOVSKUL

Torsdag och fredag 25-26.2
kl. 9-15 i Olofsgården

Anmälan via hemsidan
Pyssel, lek och äventyr med
Sonja och hjälpledare

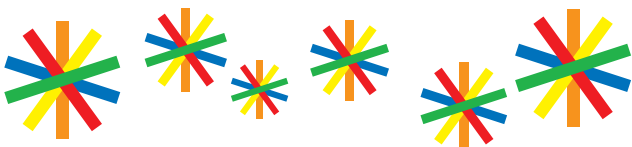

Barn och unga

Sjung och gung för barn ca 0-4 år. Ledare Fredrik Erlandsson. Torsdagar kl. 9-11, sångstund ca 9.30. Fika efteråt.

Tisdagsklubben, tisdagar kl. 18-19.30. Ledare: Tindra Karlsson, Jennifer Sundberg och Jens Rosenberg.

Ungkväll fredag 5.2 kl. 18. Anmälan via Ålands Unga Kyrkas Facebook-evenemang.

Barn- och ungdomskörer

Kvinten åk 1–4, onsdagar kl. 13-14 i Södersunda skola

Tonikan åk 1–2, tisdagar kl. 14-15

Dominanten åk 3–4, torsdagar kl. 14-15

Jomala Joy åk 5–9, torsdagar kl. 15-16.15

Vuxenkörer

Laudamus damensemble, onsdagar kl. 17.30-19

S:t Olofs kyrkokör, torsdagar kl. 18-20

Övrig verksamhet

Missionssyfsöreningen, tisdagar kl. 12.30-14.30

Herrlunch, tors. 4.2 kl. 12. Anmälan till kansliet senast tisdag 2.2.

Meditativ sång i gregoriansk stil, varannan måndag kl. 19 i kyrkan. Må 8.2 / 22.2

Sopplunch för daglediga, tors. 25.2 kl. 12. Pris 5€. Inkl. kaffe och efterrätt. Barn äter gratis!

Skriftskola

Vintergruppen träffas onsdag 3.2 / 17.2 kl. 15-17.30.

All verksamhet hålls i Olofsgården om inte annat nämns.

HELGMÅLSVESPER

Vi firar helgmålsbön med Vesper
varannan lördag kl. 18 i

St Olofs kyrka

13.2 och 27.2

FÖR MER INFO KONTAKTA:

Kyrkoherde Stefan Äng	328 311	Ekonom Tuire Welander	328 320
Förs.pastor Laura Serell	328 312	Tf ekon.assistent Filip Blomberg	045 734 21301
Ungd.arb.ledare Sonja Winé	328 323	Församlingsvärd Anette M. Karlsson	328 315
Diakonissa Ann-Lis Biström	328 313	Kyrkvaktm./kanslist Anette Karlsson-Karlsson	328 331
Kantor Eva-Helena Hansen	328 321	Förs.mästare Börje Vördgren	32 8316
Förs.musiker Fredrik Erlandsson	328 322	Tf trädgårdsmästare Maria Wallén-Holmström	328 317