



Jomala kommun

Vill du veta vad som händer i Jomala kommun?

Besök vår hemsida på www.jomala.ax för att hitta både protokoll, tjänstemannabeslut och annan information.

Kronverkstad

Bindning av midsommarkrona i Olofsgården

Tis 7.5 kl. 13–15 och tis 21.5 kl. 14–16

Välkommen med och bind midsommarkrona till stängan vid Oasen.

Ta med sax.
Vi bjuder på kaffe.

Arr. Jomala församling

ANSVARIG REDAKTÖR:
biblioteks- och kulturchef
Mervi Appel, Jomala bibliotek,
jomalabibliotek@jomala.ax

Nästa Infoblad kommer i slutet av maj 2024. Deadline för materialinlämning senast 15.5.2024. Sänd ditt material med e-post till: jomalabibliotek@jomala.ax

OBS! Var vänlig använd Word-program för texten och skicka eventuella bilder separat eftersom materialet måste kunna redigeras!

I mån av plats publiceras företagsannonser. Priser för kommersiella (företags) annonser inkl. moms 24 %:

Helsida (A4)	680 euro
Halvsida	340 euro
Fjärdedelssida	170 euro
Åttondelssida	85 euro
Sextondelssida	47,50 euro

Jomalaföreningars annonser och samhällsinformation sätts in kostnadsfritt och redigeras.

Hemvårdsstöd

Har ni fått barnomsorgsplats eller går på ny föräldraledighet? Kom håg att detta påverkar rätten till hemvårdsstöd, och skall meddelas till Felicia Westerlund, felicia.westerlund@jomala.ax

En komplett ansökan om hemvårdsstöd och partiellt stöd ska vara inlämnad senast den 10:e i månaden för att vara med i utbetalningen.

Europaparlamentsval 9 juni 2024

Europaparlamentsval förrättas söndagen den 9 juni 2024 kl. 9–20. Vallokaler i Jomala kommun är Vikingagården (röstningsområde 1) och Frideborg (röstningsområde 2).

Förhandsröstning ordnas under tiden 29 maj–4 juni på bland annat postkontoret i Mariehamn.

Det finns även möjlighet till hemma-röstning. Anmälan till hemmaröstning ska göras senast den 28 maj 2024 före kl. 16.00.

För mer information se kommunens hemsida www.jomala.ax. Vänligen kontakta biträdande kommundirektör Heidi Eriksson på tel. 329 120 eller e-post heidi.eriksson@jomala.ax vid frågor.

Häng med på

SOMMARRÖRIS

i Jomala kommun

Det här är för dig som gått i åk 1–4 skolåret 2023–2024! På Sommarröris idrottar vi, leker lekar, pysslar och har roligt tillsammans.

Period: Vecka 26–29
Plats: Samling vid Vikingahallen.
Vi är även på församlingshemmet, i Vikingagården och ev vid badstrand /simhall

Dagar: Tisdag, onsdag och torsdag kl 10.00–14.00

Program: Olika idrotter, lekar och pyssel (rörelse och kreativitet)

Ta med egen lunch (helst kall, då begränsat med uppvärmningsmöjligheter), frukt och egen dryck samt lämpliga kläder för både utomhus- och inomhusrörelse.

Anmälan via följande länk: <https://forms.office.com/e/BszdsPZMVB> senast 18 juni 2024. Det krävs minst 6 deltagare för att detta ska arrangeras. Ni anmäler er för hela perioden eller de dagar ni önskar delta. Förhinder, till exempel på grund av sjukdom, meddelas ansvarig ledare senast samma dag kl 09.00.

Arrangörer Jomala kommun & Jomala församling

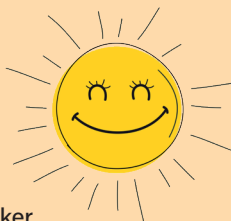

Äldrerådet

Äldrerådets sammansättning 2024-25

Solbritt Blomqvist,
ordförande
Britt-Mari Nyman,
vice ordförande
Anders Karlsson
Elsbet Jansson
Henrik Flöjt och
Ragnhild Wideman.

Ersättare:
Birgitta Eriksson
och
Henrik Hellström.

Cirkelträning

Cirkelträning för pensionärer i Jomala

Onsdagar kl. 15–16
i Vikingahallen
t.o.m. 29.5.

Ingen anmälan eller avgift.

Prenumeration Om du vill prenumerera per e-post på Infobladet eller kommunstyrelsens, fullmäktiges eller nämndernas protokoll, gå då in på <http://www.jomala.ax/prenumerationer> och registrera din e-postadress.



FÖRENINGSSINFO

Jomala IK

JIK Friidrott

Vi provar på, lär oss rätt teknik och ger en introduktion till tävling i mer lekfull form. Kom med och hitta den gren du tycker är roligast. Onsdagar kl. 18:00-20:00 på Vikingahallen.

JIK Fotboll

Ni hittar alla lag och uppdaterade träningstider på www.jik.ax.

JIK Idrottsskolor

Här får alla chansen att prova på olika idrotter. Onsdagar kl. 18:00-19:00 på Vikingahallen. Vid frågor kontakta info@jik.ax.

JIK Idrottsröris

För alla barn mellan 3-6 år. Vi vill ge barn möjligheten till att röra på sig och ha roligt tillsammans med andra barn, med vuxna och/eller med sina föräldrar genom fri lek och aktivitet. Lördagar kl. 10:00-11:00 i Vikingahallen. Vid frågor kontakta Pernilla Hjärne pernilla.hjarne@sahd.ax.

JIK Innebandy

Årskurs 4-6 har träning fredagar kl. 14:30-15:30 i Vikingagården. Tränare är Kim Mattsson tel. 04573441940. Årskurs 7-9 har träning tisdagar kl. 19:30-21:00 i Vikingahallen. Tränare är Magnus Ljungars tel. 0400729793. Kom och spela med oss!

JIK Orientering

Orientering är en rolig familjesport där både unga som gamla, elit eller motionärer kan delta. Kontakta Markus Karlsson mackie@aland.net om du vill komma testa orientera med oss.

JIK Skidning

Skidåkning är skonsamt, roligt och socialt. För mera information kontakta Stefan Hägg hagg.stefan@yahoo.se.

JIK Volleyboll

Om du vill testa på eller börja träna volleyboll kontakta tränare Aldis Jaundzeikars via tel. 04573443009 eller maila volleytranare@gmail.com. För mera information: www.jik.ax.

Kontakt Jomala IK

Om ni har frågor eller funderingar kan ni kontakta Verksamhetsledare Anki Holländer på 0457-345 3502 eller info@jik.ax. Mer information finns på www.jik.ax



Bystädning i Gottby

Traditionsenlig BYSTÄDNING i Gottby
söndagen 28 april,
vi samlas på branddepån kl. 18.00.

Ytterby samfällda

Ytterby samfällda beslutade under årsstämman 17.03.2024 om att förlänga tiden för fredning av fiskevatten i Österviken.
Mellan 1.4 och 15.6 är allt fiske och muddring förbjuden.

Bybor i Vesterkalmare!

Påminnelse om att årets fiskekort för bybor kan lösas digitalt via iFiske.ax. Årsavgiften är oförändrad, 50 Euro. Delägare i Vesterkalmare bys fiskevatten har rätt att fiske enligt gällande fiskereglemente, utan att lösa fiskekort. Reglementet fås från kontaktpersonerna. Fredning av gädda med spinnfiskeförbud 15 april-31 maj!

Kontaktpersoner:

Edgar Kalm, tel: 04573135805,

e-post: edgar.kalm@aland.net

Jan-Ove Sundberg, tel: 0400784774,

e-post: m.j.o.sundberg@aland.net

Bengt Lindfors, tel: 0400723690,

e-post: bengt.lindfors@aland.net

Styrelsen för Vesterkalmare byalag



Misebilen 2024

Mariehamn & Jomala



	Måndagar	Tisdagar
16:00-16:30	Vikingterminalen	Österledens parkering
16:45-17:15	Lervik	Strandnäs skola
17:30-18:00	Baltichallen	Österkulla daghem
18:15-18:45	Stadshuset	Hantverkargränd, Jomala
19:00-19:30	S-markert, norra P	Maxinge, södra P

*Misebilen kör inte på helgdagar

Sortera rätt för miljöns skull,

Misebilen tar emot återvinningsmaterial, farligt avfall och vissa typer av glas och textilier. Misebilen tar inte emot möbler, trädgårdsavfall eller farliga ämnen som asbest. Har du frågor om sortering? Tveka inte att höra av dig till oss på Mise!

mise

www.mise.ax

Önningebymuseet

Maj: Öppet lördagar kl. 11-15.

Juni-augusti: Öppet tisdag-söndag kl. 11-16.

Önningebymuseets vänner har årsmöte i museet 23 maj kl. 18.30

Vill du stöda utbyggnaden av Önningebymuseet?

Olika nivåer av sponsoreringen finns till buds:

- Signera en legobit i modellbygget. Pris från 10 euro.
- Annonsera på silver- eller guldväggen. (Namn och/eller firmalogo). Pris 1000, 2000, 3000 eller 6000 euro.
- Namnge hela hallen eller ett utställningsrum. Pris enligt överenskommelse.

Vill du veta mer? Ring eller mejla Kjell Ekström 0405533804 / kjell.ekstrom@aland.net

BIBLIOTEKS- OCH KULTURFÖRVALTNINGEN

Jomala bibliotek finns i Vikingagården mitt emot kommunkansliet. Besöksadressen är Godbyvägen 439.
I foajén finns en återlämningsvagn, öppettider: måndag-torsdag kl. 8-20, fredagar kl. 8-15.

Bibliotekets öppettider t.o.m. 31.5:

Måndag kl. 14-20
Tisdag kl. 14-20
Onsdag kl. 14-15
Torsdag kl. 14-20

Avvikande öppettider:

30 april öppet kl. 14-18.

Stängt 1 maj och

9 maj Kristi himmelsfärdsdag.

Skolbiblioteket är öppet varje skoldag
kl. 9-14.

För biblioteksbesök vänligen
ring tel. 329 770 eller e-posta
jomalabibliotek@jomala.ax

Är du 18 + och vill bli **meröppetlåntagare**
hos och besöka biblioteket även utanför
ordinarieöppettiderna, kan du köpa ett
meröppet-nyckelkort vid lånedisken
för 7 €.

Utställningar i Jomala bibliotek



RÖDA TRÄDAR

Klas
Gustafsson

8 maj-6 juni
Jomala bibliotek

Öppet
Må-tors 8.00-20.00, fre 8-15

Välkommen på vernissage
onsdag 8 maj kl. 17-19

KONTEMPLATION

av Stig Petrone
visas fram till 3.5.



Utställningens öppettider
är **måndag-torsdag kl. 8-20** och
fredag kl. 8-15. Gratis inträde.

Biblioteket finns i Vikingagården Godbyvägen 439. Valförsett - med god service!
Tel. 329 770. E-post: jomalabibliotek@jomala.ax, www.jomala.ax

FRITIDSFÖRVALTNINGEN

Idrottsverksamheten

Jomalas idrottsanläggningar har följande öppettider:

Måndag-torsdag 09.00-22.00
Fredag 09.00-18.00*
Lördag-söndag 12.00-15.00*

*Fredag och lördag-söndag stänger vi 18.00 respektive 15.00
för squash och gym för individuella personer. Vikingahallen
öppnar 30 minuter före öppningstid och stänger 30 minuter efter
stängningstid.

Öppettider för träningsgrupper och idrottskalas under
lördag-söndag kl 10.00-16.00 kan bokas via kontakt med
vikingahallen@jomala.ax.

Öppettider för tävlingar, matcher och träningsläger under lördag-
söndag kan även ske andra tider efter överenskommelse med
fritidschefen via krille.mattsson@jomala.ax.

OBS! Måndag-fredag har Södra Ålands utbildningsdistrikt (KHS),
under skolåret, Vikingahallen och Vikingavallen bokad kl
09.00-15.00. Detta gäller även gym- och squashutrymmen. Om
kund önskar träna under dessa tider måste vederbörande kontakta
KHS-gymnastiklärare (pernilla.hjarne@saud.ax/sune.svensson@saud.ax)
senast två dagar före tilltänkt träningsdag för att efterhöra
om gym- och/eller squashutrymmet är ledigt.

DIGITALA MEDLEMSKORT! Du vet väl att du kan köpa per gång
eller månadskort, säsongskort (4 månader) och årskort! Priserna
hittar du på [https://www.jomala.ax/fritid-och-idrott/idrott-och-
motion](https://www.jomala.ax/fritid-och-idrott/idrott-och-motion). Vi tar emot friskvårdskuponger Friskvård.ax, ÅHS och
Epassi!

Har ni frågor vänligen kontakta hallvärdarna:
vikingahallen@jomala.ax, 0457 52 44 281

Fritidsverksamheten

Måndagar:

Kl 14.00-16.30 Måndagsklubben, Ungdomsgården, åk 3-4 (fullsatt).

Tisdagar:

Kl 14.45-15.45 Starka Barn, Vikingaåsen skola, åk 1-2 Humlan.
Kl 16.00-17.00 Klättring, Vikingahallen, åk 3-6. Anmälan till
gustav.mattsson@jomala.ax för att gå i november och december.
Kl 18.00-21.30 Vikingagårdens ungdomsgård öppen för ungdomar
från 13 år upp tills man fyller 18 år.

Onsdagar:

Kl 13.00-14.00 Starka Barn, Södersunda skola, åk 1-2.
Kl 18.30-20.30, Frideborgs ungdomsgård för åk 4-6.

Torsdagar:

Kl 14.00-16.30 Torsdagsklubben, Ungdomsgården, åk 5-6 (fullsatt).
Kl 15.30-16.30 Starka Barn, Vikingaåsens skola, åk 1-2 i
Vikingagården.
Kl 18.00-21.30 Vikingagårdens ungdomsgård öppen för ungdomar
från 13 år upp tills man fyller 18 år.

Fredagar:

Kl 18.00-23.00 Vikingagårdens ungdomsgård öppen för ungdomar
från 13 år upp tills man fyller 18 år.

Fritidsprogram:

För att se det senaste som händer följ Jomala fritidsledare på
Facebook. Där kommer mera info om våra aktiviteter.

Har ni frågor eller funderingar är det bara att kontakta fritidsledaren
på 0457 569 22 59 eller ungdomsgarden@jomala.ax.

Du hittar också aktuell information på Facebook på:
<https://www.facebook.com/fritidsledarejomala>
<https://www.facebook.com/JomalaUngdomsgard>

Mer information om alla fritids-, idrotts- och ungdomsaktiviteter
finns också under www.jomala.ax/fritid-och-idrott.



JOMALA FÖRSAMLING – mitt i allt

**PASTORSKANSLIET ÖPPET måndag och tisdag kl. 9-12, torsdag kl. 9-14.30.
DIAKONIMOTTAGNING tisdagar kl. 9-11**

Tel. 32830 – e-post: jomala@evl.fi – Hemsida: www.jomala.evl.ax



Mässor och andakter

Mässor och andakter firas i Sankt Olofs kyrka om inte annat anges.

Högmässa söndag 5.5 kl. 11

Femte söndagen efter påsk – Hjärtats samtal med Gud
Kollekt: Den Inre Oasen.

Högmässa torsdag 9.5 kl. 11

Kristi himmelfärdsdag – Den upphöjde Herren
St Olofskören och St Mårtenskören medverkar.
Kollekt: Finska missionssällskapet.

Pilgrimsmässa söndag 12.5 kl. 11 på Gregersö

Sjätte söndagen efter påsk – Väntan på den heliga Anden.
Kyrkvandring på Gregersö före mässan.
Kollekt: Förbundet Kristen Skolungdom.

Högmässa söndag 19.5 kl. 11

Pingstdagen – Den heliga Andens utgjutande
Kollekt: Finska missionssällskapet, för barns välmående och utbildning.

Högmässa söndag 26.5 kl. 11

Treenighetssöndagen – Den dolde Guden
Kollekt: Kyrkans utlandshjälp, för att stödja utbildning i krisområden.

UNGKVÄLL I PRÄSTGÅRDEN

Fredag 3.5 kl. 15-21

Drop-in från kl. 15. Middag ca. kl. 17, ungmässa.
Se [facebook.com/aland.ungakyrka](https://www.facebook.com/aland.ungakyrka)
för info och anmälan.

PROSTERIETS MISSIONSDAG

Kristi himmelfärdsdag 9.5 kl. 11

Mässa kl. 11 i Jomala kyrka, lunch och lotteri
i Olofsgården efteråt. Mari Puska berättar om sin
resa till Uganda. Anmälan till kansliet senast 3.5.



BLOMSKOTTSAUKTION

Tisdag 21.5 kl. 18 i Olofsgården.

Auktion och försäljning av plantor och skott.
Kaffeservering och lotteri.



PROSTERIETS BARNLÄGER

för åk. 1-6 på Lemböte lägergård 17-19.6.

För mer information och anmälan: www.jomala.evl.ax

Barn och unga

Sjung och gung för barn ca. 0-4 år. Torsdagar kl. 9-11,
sångstund 9.30.

Barn- och ungdomskörer

Tonikan åk. 1-2, tisdagar kl. 13-14.15.

Kvinten åk. 1-4, onsdagar kl. 13-14 i Södersunda skola.

Dominanten åk. 3-4, torsdagar kl. 14-15.

Jomala Joy åk. 5-9, torsdagar kl. 15-16.15.

Vuxenmusik

S:t Olofs kyrkokör torsdagar kl. 19. Nya sångare
välkomna med!

FlöjtFröjd (vuxna tvärflöjter) 5.5 och 19.5 kl. 18.
Kontakta Eva-Helena för mer info.

Övrig verksamhet

Herrlunch torsdag 2.5 kl. 12. Anmälan till kansliet senast 30.4.

Sopplunch torsdag 23.5 kl. 12. 5€ för soppa, bröd och kaka.

Kenyamissionen varannan måndag (ojämn vecka) kl. 13-15.

Missionssyfoereningen tisdagar kl. 12.30.

Andakt på Rönngården fredag 3.5 kl. 13.30. Kaffeservering.

Motion och mission Cirkelträning måndagar kl. 10.

Obs! Flyttat till Olofsgården!

All verksamhet sker i Olofsgården om inte annat nämns.

KYRKVANDRING OCH PILGRIMSMÄSSA PÅ GREGERSÖ SÖNDAG 12.5

Kyrkvandring på Gregersö med start vid lägergården.

Vandringen avslutas med mässa och servering på
lägergården. För mera information om vandringen
se Facebook-gruppen "Kyrkvandring på Åland", eller
kontakta kansliet. Carina Aaltonen leder vandringen.

Mässan firas ca. kl. 11 och det går bra att komma
direkt till mässan!

KYRKGUIDE SÖKES

I huvudsak mån-fre kl. 10-16
juni-augusti eller enl. överenskommelse.
Kontakta Anette Karlsson-Karlsson
anette.karlsson@evl.fi, 328 331

FÖR MER INFO KONTAKTA:

Kyrkoherde Stefan Äng	328 311
Församlingspastor Laura Serell	328 312
Vik. diakonissa Gisela Linde	328 313
Kantor Eva-Helena Hansen	328 321
Församlingsmusiker Fredrik Erlandsson	328 322
Ekonom Tuire Welander	328 320
Ekonomiassistent Gina Svartsjö	328 319

Församlingssekreterare Mathilda Engström	328 314
Församlingsvärd Anette M. Karlsson	328 315
Bitr. församlingsvärd Pia Isaksson	328 323
Ledande kyrkvaktmästare/Kanslist	
Anette Karlsson-Karlsson	328 331
Förs.mästare Börje Vördgren	328 316
Trädgårdsmästare Maria Wallén-Holmström	328 317