



## Barnomsorg

Meddelande till vårdnadshavare om barnomsorg till hösten 2024

Ansökan om barnomsorg kan lämnas in när som helst under året, men för att underlätta fördelningen av platserna från hösten 2024 ser vi gärna att Ni lämnar in Er ansökan senast den 16 februari 2024. Ansökan görs för barn som inte har barnomsorg och för barn som vill byta daghem, och görs sedan augusti 2023 i det webbaserade administrationsprogrammet Wilma. Instruktioner till Wilma samt kontaktuppgifter till respektive daghem hittar Ni på kommunens webbplats, <https://www.jomala.ax/barn-och-skola/valkommen-barnomsorgen>.

## Hemvårdsstöd

Har ni fått barnomsorgsplats eller går på ny föräldraledighet? Kom ihåg att detta påverkar rätten till hemvårdsstöd, och skall meddelas till Felicia Westerlund, [felicia.westerlund@jomala.ax](mailto:felicia.westerlund@jomala.ax)

En komplett ansökan om hemvårdsstöd och partiellt stöd ska vara inlämnad senast den 10:e i månaden för att vara med i utbetalningen.

## Försäljning av begagnade möbler/inventarier från Vikingaåsens skola

Vikingaåsens skola säljer begagnade möbler och andra inventarier.

**Plats:** Drittel-Mattesgränd 11, södra porten i lagret.

**Tid:** Onsdagen den 3 april 2024 kl. 14–18.

**Betalning:** Bankkort

**Information:**

Inventarier så som pulpeter, stolar, diverse bord, hyllor, skåp och övrigt. Säljes i befintligt skick.

Betalning med bankkort.

**Ta tillfället i akt att uppgradera möbler till hemmet eller den egna verksamheten**

Jomala  kommun

## Förenkla vardagen med E-faktura

E-faktura är ett säkert och populärt sätt att betala räkningarna på.

Skillnaden mellan en vanlig pappersfaktura och en e-faktura är att vi skickar din faktura direkt till din internetbank istället. Med e-faktura kan du ta emot och betala din faktura när som helst och var som helst. Det är även mer miljövänligt med e-faktura eftersom inga papper behöver skrivas ut och postas.

Om du vill byta din pappersfaktura mot en miljövänlig e-faktura, så kan du enkelt ansluta dig direkt via din internetbank. Du söker upp oss på din internetbank med hjälp av Mises FO-nummer: 1752847-7.

  
www.mise.ax

## ANSVARIG REDAKTÖR:

biblioteks- och kulturchef  
Mervi Appel, Jomala bibliotek,  
[jomalabibliotek@jomala.ax](mailto:jomalabibliotek@jomala.ax)

**Nästa Infoblad kommer i slutet av mars 2024.**

**Deadline för materialinlämning senast 15.3.2024.** Sänd ditt material med e-post till:  
[jomalabibliotek@jomala.ax](mailto:jomalabibliotek@jomala.ax)

**OBS! Var vänlig använd Word-program för texten och skicka eventuella bilder separat eftersom materialet måste kunna redigeras!**

I mån av plats publiceras företagsannonser. Priser för kommersiella (företags) annonser inkl. moms 24 %:

Helsida (A4)	680 euro
Halvsida	340 euro
Fjärdedelssida	170 euro
Åttondelssida	85 euro
Sextondelssida	47,50 euro

Jomalaföreningars annonser och samhällsinformation sätts in kostnadsfritt och redigeras.

## Önningebymuseet

### Önningebymuseet blir större

Önningebymuseet har länge varit trångbott. Nu har bygglov beviljats för en tillbyggnad om ca 100 m<sup>3</sup>. Det blir en renodlad utställningshall som fogas till museet i väster. Byggstart blir det i höst.

Nu söks finansiering och alla kan vara med och hjälpa till. Inget bidrag är för litet. Företag bjuds in att bekosta de olika utställningsrummen (Joel Pettersson, Ture Bengtz och Westerholms minnesrum samt ett rum för tillfälliga utställningar). Man kan även bekosta en stol till filmrummet eller köpa en legobit. Legobitarna är det billigaste sättet att delta i sponsoringen – för 10–20 euro får man skriva sitt namn

på en bit som sedan bildar en tavla med alla delfinansierers namnteckning.

Vill du vara med och förverkliga museitillbyggnaden tag kontakt med Kjell Ekström per mejl [kjell.ekstrom@aland.net](mailto:kjell.ekstrom@aland.net) eller tel. 040 55 33804. Eller så kommer du in när vi öppnar i maj och bekantar dig med de olika sätten att stöda museitillbyggnaden. Välkommen!

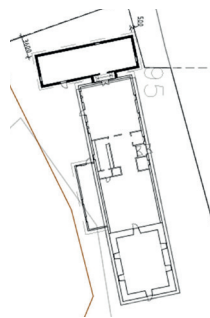

Planritning över nuvarande museet och överst den nya tillbyggnaden som byggs i vinkel med gamla museet. Den nya delen sammankopplas med den gamla genom en kort gång.

**Prenumeration** Om du vill prenumerera per e-post på Infobladet eller kommunstyrelsens, fullmäktiges eller nämndernas protokoll, gå då in på <http://www.jomala.ax/prenumerationer> och registrera din e-postadress.



mtryck

# FÖRENINGSSINFO

## Jomala IK

### JIK Friidrott

Vi provar på, lär oss rätt teknik och ger en introduktion till tävling i mer lekfull form. Kom med och hitta den gren du tycker är roligast. Onsdagar kl. 18:00-20:00 på Vikingahallen.

### JIK Fotboll

Ni hittar alla lag och uppdaterade träningstider på [www.jik.ax](http://www.jik.ax).

### JIK Idrottskul

Här får alla chansen att prova på olika idrotter. Onsdagar kl. 18:00-19:00 på Vikingahallen. Vid frågor kontakta [info@jik.ax](mailto:info@jik.ax).

### JIK Idrottsröris

För alla barn mellan 3-6 år. Vi vill ge barn möjligheten till att röra på sig och ha roligt tillsammans med andra barn, med vuxna och/eller med sina föräldrar genom fri lek och aktivitet. Lördagar kl. 10:00-11:00 i Vikingahallen. Vid frågor kontakta Pernilla Hjärne [pernilla.hjarne@sahd.ax](mailto:pernilla.hjarne@sahd.ax).

### JIK Innebandy

Årskurs 1-3 har träning söndagar kl. 17:30-18:30 i Vikingagården. Tränare är Marika & Daniel Kvarnström tel. 04573828519. Årskurs 4-6 har träning fredagar kl. 14:30-15:30 i Vikingagården. Tränare är Kim Mattsson tel. 04573441940. Årskurs 7-9 har träning tisdagar kl. 19:30-21:00 i Vikingahallen. Tränare är Magnus Ljungars tel. 0400729793. Kom och spela med oss!

### JIK Orientering

Orientering är en rolig familjesport där både unga som gamla, elit eller motionärer kan delta. Kontakta Markus Karlsson [mackie@aland.net](mailto:mackie@aland.net) om du vill komma testa orientera med oss.

### JIK Skidning

Skidåkning är skonsamt, roligt och socialt. För mera information kontakta Stefan Hägg [hagg.stefan@yahoo.se](mailto:hagg.stefan@yahoo.se).

### JIK Volleyboll

Om du vill testa på eller börja träna volleyboll kontakta tränare Aldis Jaundzeikars via tel. 04573443009 eller maila [volleytranare@gmail.com](mailto:volleytranare@gmail.com). För mera information: [www.jik.ax](http://www.jik.ax).

## ÅRSMÖTE

**Söndag 17 mars 2024**  
kl. 15.00 i KHS auditorium  
*Stadgeenliga förhandlingar*  
*Prisutdelning*



Thomas "Pitchi" Lundberg föreläser kl. 16. "Från Vikingahallen i Jomala till landslaget i innebandy".

Thomas Pitchi Lundberg berättar om sin innebandykarriär men också om hur ett lag kan forma en människa och betydelsen av att ha möjligheten att höra till en idrottsförening som finns i hemknutarna. Han berör också vikten av att som ung röra på sig ur ett hållbarhetsperspektiv.

Medlemmar som önskar få frågor upptagna på årsmötet bör skriftligen anmäla det till styrelsen en vecka innan årsmötet.

Kaffeservering • Välkomna!  
Styrelsen

## Jomala diakoniförening

**Jomala Diakoniförening r.f. håller årsmöte**  
**söndagen den 10.3.2024 kl. 12.15 i Olofsgården**  
i Jomala. Stadgeenliga förhandlingar.

Tore Karlström berättar om gångna tider i församlingsarbetet. Servering.

Alla är varmt välkomna. Styrelsen



Nordjobb

## SOMMARPERSONAL

**Har du behov av motiverad  
arbetskraft i sommar?**

Flera tusen ungdomar i Norden söker sommarjobb. Vi hjälper till att hitta sommarpersonalen.

**Alla arbetstillfällen är välkomna!**

## SÖK JOBB I NORDEN

**Du som är mellan 18-30 år**  
upplev Norden genom Nordjobb.  
Sök redan idag!

Läs mer på vår hemsida: [www.nordjobb.org](http://www.nordjobb.org)

Följ oss på Facebook och Instagram

Tel: 04573430505, e-post: [aland@nordjobb.org](mailto:aland@nordjobb.org)



FÖRENINGEN NORDEN PÅ ÅLAND r.f.

## Dans på Frideborg

**LÖRDAG**  
**16 MARS KL 18.30**

PÅ SCENEN:

**LELLE & GRABBARNA**

MIDDAG. LOTTERI

**35€/MEDLEM HEMBYGDENS VÄNNER**

**40€/ICKE MEDLEM HEMBYGDENS VÄNNER**

**Sista anmälningsdag 4 mars**

[frideborgjomala@gmail.com](mailto:frideborgjomala@gmail.com)

## BIBLIOTEKS- OCH KULTURFÖRVALTNINGEN

Jomala bibliotek finns i Vikingagården mitt emot kommunkansliet. Besöksadressen är Godbyvägen 439.

I foajén finns en återlämningsvagn, öppettider: måndag-torsdag kl. 8-20, fredagar kl. 8-15.

### Bibliotekets vinteröppettider:

Måndag kl. 14-20  
Tisdag kl. 14-20  
Onsdag kl. 14-15  
Torsdag kl. 14-20

**Skolbiblioteket** är öppet varje skoldag kl. 9-14.

För biblioteksbesök vänligen ring tel. 329 770 eller e-posta [jomalabibliotek@jomala.ax](mailto:jomalabibliotek@jomala.ax)

**Obs! Avvikande öppettid: skärtorsdag håller biblioteket öppet till kl. 18.**

Är du 18 + och vill bli **meröppetlåntagare** hos och besöka biblioteket även utanför ordinarieöppettiderna, kan du köpa ett meröppet-nyckelkort vid lånedisken för 7 €.

## Utställningar i Jomala bibliotek



### NATUR

6.3-4.4

Utställning på temat natur av Husö biologiska station, Ålands natur och miljö, Ålands vatten, Ålands naturskola, nätverket bärkraft, Gottby daghem och Vikingaåsens skola åk 4.

Välkommen på vernissage  
onsdag 6 mars kl. 18-20.

**Seminarium med anledning av Östersjöns dag torsdag 21 mars kl. 18 hos Jomala bibliotek**

Programinformation: [www.natur.ax](http://www.natur.ax)

Utställningens öppettider är **måndag-torsdag kl. 8-20** och **fredag kl. 8-15**. Gratis inträde.

Biblioteket finns i Vikingagården Godbyvägen 439. Valförsett - med god service!  
Tel. 329 770. E-post: [jomalabibliotek@jomala.ax](mailto:jomalabibliotek@jomala.ax), [www.jomala.ax](http://www.jomala.ax)

## FRITIDSFÖRVALTNINGEN

### Idrottsverksamheten

**Jomalas idrottsanläggningar har följande öppettider:**

Måndag-torsdag 09.00-22.00  
Fredag 09.00-18.00\*  
Lördag-söndag 12.00-15.00\*

\*Fredag och lördag-söndag stänger vi 18.00 respektive 15.00 för squash och gym för individuella personer. Vikingahallen öppnar 30 minuter före öppningstid och stänger 30 minuter efter stängningstid.

Öppettider för träningsgrupper och idrottskalas under lördag-söndag kl 10.00-16.00 kan bokas via kontakt med [vikingahallen@jomala.ax](mailto:vikingahallen@jomala.ax).

Öppettider för tävlingar, matcher och träningsläger under lördag-söndag kan även ske andra tider efter överenskommelse med fritidschefen via [krille.mattsson@jomala.ax](mailto:krille.mattsson@jomala.ax).

OBS! Måndag-fredag har Södra Ålands utbildningsdistrikt (KHS), under skolåret, Vikingahallen och Vikingavallen bokad kl 09.00-15.00. Detta gäller även gym- och squashutrymmen. Om kund önskar träna under dessa tider måste vederbörande kontakta KHS-gymnastiklärare ([pernilla.hjarne@saud.ax](mailto:pernilla.hjarne@saud.ax)/[sune.svensson@saud.ax](mailto:sune.svensson@saud.ax)) senast två dagar före tilltänkt träningsdag för att efterhöra om gym- och/eller squashutrymmet är ledigt.

**DIGITALA MEDLEMSKORT!** Du vet väl att du kan köpa per gång eller månadskort, säsongskort (4 månader) och årskort! Priserna hittar du på <https://www.jomala.ax/fritid-och-idrott/idrott-och-motion>. Vi tar emot friskvårdskuponger Friskvård.ax, ÅHS och Epassi!

Har ni frågor vänligen kontakta hallvärdarna:  
[vikingahallen@jomala.ax](mailto:vikingahallen@jomala.ax), 0457 52 44 281

### Fritidsverksamheten

#### Måndagar:

Kl 14.00-16.30 Måndagsklubben, Ungdomsgården, åk 3-4 (fullsatt).

#### Tisdagar:

Kl 14.45-15.45 Starka Barn, Vikingaåsen skola, åk 1-2 Humlan.  
Kl 16.00-17.00 Klättring, Vikingahallen, åk 3-6. Anmälan till [gustav.mattsson@jomala.ax](mailto:gustav.mattsson@jomala.ax) för att gå i november och december.  
Kl 18.00-21.30 Vikingagårdens ungdomsgård öppen för ungdomar från 13 år upp tills man fyller 18 år.

#### Onsdagar:

Kl 13.00-14.00 Starka Barn, Södersunda skola, åk 1-2.  
Kl 18.30-20.30, Frideborgs ungdomsgård för åk 4-6.

#### Torsdagar:

Kl 14.00-16.30 Torsdagsklubben, Ungdomsgården, åk 5-6 (fullsatt).  
Kl 15.30-16.30 Starka Barn, Vikingaåsens skola, åk 1-2 i Vikingagården.  
Kl 18.00-21.30 Vikingagårdens ungdomsgård öppen för ungdomar från 13 år upp tills man fyller 18 år.

#### Fredagar:

Kl 18.00-23.00 Vikingagårdens ungdomsgård öppen för ungdomar från 13 år upp tills man fyller 18 år.

#### Fritidsprogram:

För att se det senaste som händer följ Jomala fritidsledare på Facebook. Där kommer mera info om våra aktiviteter.

**Fredag 9 mars. Discosimning! Fritidsledarna på Åland anordnar discosimning för åk 4-6. 18.30-20.30 på Ålands idrottscenter. Kostnad för detta är 5€. Simvana krävs!**

Har ni frågor eller funderingar är det bara att kontakta fritidsledaren på 0457 569 22 59 eller [ungdomsgarden@jomala.ax](mailto:ungdomsgarden@jomala.ax).

Du hittar också aktuell information på Facebook på: <https://www.facebook.com/fritidsledarejomala>  
<https://www.facebook.com/JomalaUngdomsgard>

Mer information om alla fritids-, idrotts- och ungdomsaktiviteter finns också under [www.jomala.ax/fritid-och-idrott](http://www.jomala.ax/fritid-och-idrott).





# JOMALA FÖRSAMLING – mitt i allt

PASTORSKANSLIET ÖPPET måndag och tisdag kl. 9-12, torsdag kl. 9-14.30.  
DIAKONIMOTTAGNING tisdagar kl. 9-11

Tel. 32830 – e-post: jomala@evl.fi – Hemsida: www.jomala.evl.ax



## Mässor och andakter

Mässor och andakter firas i Sankt Olofs kyrka om inte annat anges.

### Högmässa söndag 3.3 kl. 11

Tredje söndagen i fastan – Jesus segrar över onskans makter. Kollekt: Förbundet kyrkans ungdom, för sång- och musikverksamhet.

### Högmässa söndag 10.3 kl. 11

Fjärde söndagen i fastan – Livets bröd  
Kollekt: Socialmissionen på Åland.

### Festmässa för alla åldrar söndag 17.3 kl. 11

Marie bebådelsedag – Herrens tjänarinna. *Barnkörerna medverkar.* Kollekt: Svenska Lutherska Evangelieföreningen, för Bibelöversättningsarbete i Kenya.

### Palmsöndagens högmässa söndag 24.3 kl. 11

Årans konung på förnedringens väg  
Kollekt: Finlands svenska kyrkosångsförbund, för främjande av kyrkosången i Borgå stift.

## MARIE BEBÅDELSEDAG

### Festmässa för alla åldrar

Söndag 17.3 kl. 11

Våfflor vid Olofsgården efter mässan och missionssamling med Rut Åbacka som berättar om sitt arbete i Kenya.



## PÅSKVANDRING FÖR HELA FAMILJEN

Tisdag 25.3 kl. 18  
i kyrkan

Upplevelsevandring  
kring Påskens händelser.

Möjlighet för barnen  
att klä ut sig.

## PÅSKENS BERÄTTELSE

tolkas i ord och ton av  
Fredrik Erlandsson och Nicklas Lantz

Långfredag 29.3 kl. 19 i kyrkan.

Kollekt: Kyrkans Utlandshjälp

### Andakter i Stilla veckan 25-27.3 kl. 19

Läsningar ut Kristi lidandes historia. Måndag: andakt i taizéstil, tisdag: vesper, onsdag: musikandakt.  
Kollekt: För Kyrkans Utlandshjälps katastroffond.

### Skärtorsdagens mässa torsdag 28.3 kl. 19

Den heliga nattvarden *Kyrkokören medverkar*  
Kollekt: Matbanken.

### Långfredagens Passionsandakt fredag 29.3 kl. 11

Guds lamm  
Kollekt: Elpida r.f. för att stöda personer utsatta för människohandelsliknande situationer.

### Påsknattsmässa lördag 30.3 kl. 23

Kristus har övervunnit döden! *Mässan börjar vid Påskbrasan utanför kyrkan. I mässan används rökelse.*  
Kollekt: Finska Missionsällskapet, för arbete bland kvinnor.

### Festmässa på Påskdagen för alla åldrar söndag 31.3 kl. 11

Kristus är uppstånden! *Kyrkokören och barnkörerna medverkar.* Kollekt: Kyrkans Utlandshjälp, för att hjälpa världens fattigaste.

## Barn och unga

Sjung och gung för barn ca. 0-4 år. Torsdagar kl. 9-11, sångstund 9.30.

Tisdagsklubben i Prästgården åk. 1-4, tisdagar kl. 18-19.30.

## Barn- och ungdomskörer

Tonikan åk. 1-2, tisdagar kl. 13-14.15.

Kvinten åk. 1-4, onsdagar kl. 13-14 i Södersunda skola.

Dominanten åk. 3-4, torsdagar kl. 14-15.

Jomala Joy åk. 5-9, torsdagar kl. 15-16.15.

## Vuxenmusik

S:t Olofs kyrkokör torsdagar kl. 19. Nya sångare välkomna med! *FlöjtFröjd* (vuxna tvärflöjter) övar 10.3 och 24.3. Kontakta Eva-Helena för mer info.

## Övrig verksamhet

Herrlunch torsdag 7.3 kl. 12. Anmälan till kansliet senast 5.2.

Sopplunch torsdag 21.3 kl. 12. 5€ för soppa, bröd och kaka.

Kenyamissionen varannan måndag (ojämna vecka) kl. 13-15.

Missionssyfsöreningen tisdagar kl. 12.30.

Andakt på Rönngården fredag 1.3 kl. 13.30. Kaffeservering.

Motion och mission Cirkelträning måndagar kl. 10 i Prästgården.

Vesper måndag 4.3, 11.3 och 25.3 kl. 18.30.

I den goda tystnadens inre rum – tyst meditation måndag 4.3, 11.3 och 25.3 kl. 19.

All verksamhet sker i Olofsgården om inte annat nämns.

### FÖR MER INFO KONTAKTA:

Kyrkoherde Stefan Äng	328 311
Församlingspastor Laura Serell	328 312
Diakonissa Ann-Lis Biström	328 313
Kantor Eva-Helena Hansen	328 321
Församlingsmusiker Fredrik Erlandsson	328 322
Ekonom Tuire Welander	328 320
Ekonomiassistent Emma Strömberg	328 319

Församlingssekreterare Mathilda Engström	328 314
Församlingsvärd Anette M. Karlsson	328 315
Bitr. församlingsvärd Pia Isaksson	328 323
Ledande kyrkvaktmästare/Kanslist	
Anette Karlsson-Karlsson	328 331
Förs.mästare Börje Vördgren	328 316
Trädgårdsmästare Maria Wallén-Holmström	328 317